FICHE D'INFORMATION TRAVAUX

Service Routier Saverne
Centre d'Entretien et d'Intervention Sarre-Union

Projet N° 2025-0115
Objet : D919 - HERBITZHEIM - ATA rue de Sarreguemines

Planning et phasage sommaire

Date des travaux : **A compter du Mardi 22 Avril 2025 et jusqu'au Lundi 28 Avril 2025 inclus (7 jours),**

Mode d'exploitation retenu

Article 1
A compter du Mardi 22 Avril 2025 et jusqu'au Lundi 28 Avril 2025 inclus, sur la D919 du PR 005 + 0814 au PR 006 + 0252, dans les deux sens de circulation, sur la commune d'Herbitzheim, la circulation est interdite à tous les véhicules. Cette disposition est applicable JOURS ET NUITS.
Toutefois cette disposition n'est pas applicable aux véhicules de l'entreprise en charge des travaux, aux véhicules du gestionnaire de la voirie.

Une déviation sera mise en place pour les poids lourds, dans les deux sens de circulation par les D738, A4, D338, D1061, D661, N61, D662, D919, via les communes de HERBITZHEIM, KESKASTEL, SARRALBE, WILLERWALD, SARREGUEMINES, REMELFING, SILTZHEIM.
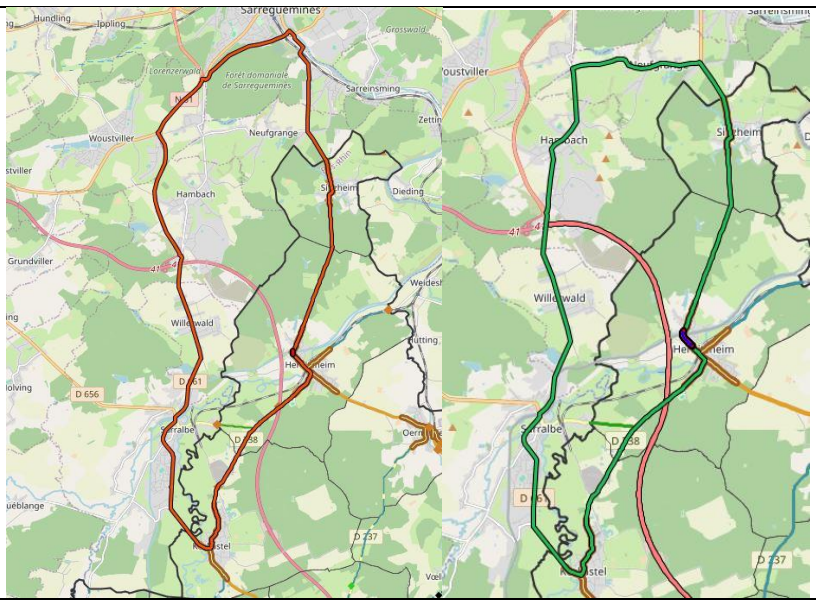
Une déviation sera mise en place pour les véhicules légers, dans les deux sens de circulation par les D738, A4, D338, D1061, D661, D99, D119a, D919, via les communes de HERBITZHEIM, KESKASTEL, SARRALBE, WILLERWALD, HAMBACH, NEUFGRANGE, SILTZHEIM.